HUELLA

GACETA UEB

VOL. OCTUBRE



FESTIVAL CALABACITA TÍA

Participamos como patrocinadores del Festival Calabacita Tía en el Parque Convivencia Infantil. Junto a Nimbu, regalamos dulces, sonrisas y momentos inolvidables a las niñas, niños y familias que celebraron con nosotros esta hermosa tradición.



CONFERENCIA "HABLEMOS DEL CÁNCER DE MAMA"



FESTIVAL COYATOC 2026

Mira **TODO** lo que hicimos este mes.



DIRECTORIO

RECTOR:
Dr. Pedro Benito Pérez Pérez

COMITÉ EDITORIAL:
Lic. Jesús Torija Pineda
Lic. Zayetzy Lillian Vázquez Barboza

Colaboradores:
Estudiantes, docentes y personal administrativo de la Universidad de Estudios Buenavista

Gaceta Universitaria - Edición Octubre
Publicación institucional de la Universidad de Estudios Buenavista

Queda prohibida su reproducción total o parcial sin autorización expresa.

DIRECCIÓN:
C. de la 9a. Pte. Sur 934, La Lomita, 29066, Tuxtla Gutiérrez, Chiapas.

SITIO WEB:
ueb.edu.mx

CORREO DE CONTACTO:
contacto@ueb.edu.mx

ÍNDICE

3
- Editorial

4
- Festival Coyatoc 22026.
- Promoción de la Salud Dental.
- Sensibilación y Prevención del Cáncer de Mama.

5
- Convocatoria UEB - Enero 2027

6
- Jornada PrevenIMSS.
- Conferencia “ Hablemos del Cáncer de Mama”.

7
- Organización del Tiempo Personal.
- Firma de Convenio SNTSA Sección 50.

8
- Convocatoria Postécnicos - Diciembre 2026.

9
- Festival de Día de Muertos UEB.
- Carrera de Botargas.

10
- Festival Calabacita Tía.

11
- Convocatoria Diplomados - Diciembre 2026.

PRESENTACIÓN GACETA UNIVERSITARIA

Dr. Pedro Benito Pérez Pérez

Cada nueva edición de nuestra Gaceta Universitaria es una muestra del compromiso, la dedicación y el espíritu de colaboración que distinguen a UEB Universidad. En cada página compartimos las acciones, logros y proyectos que fortalecen nuestra comunidad académica, impulsando una formación de calidad basada en la innovación, la excelencia y el desarrollo integral.

Durante este periodo, estudiantes, docentes y colaboradores han demostrado que el trabajo conjunto es el motor que nos permite seguir creciendo. Las actividades académicas, culturales, sociales y de vinculación reflejan el esfuerzo constante por construir un entorno de aprendizaje dinámico, donde el conocimiento se transforma en oportunidades para generar un impacto positivo en la sociedad.

Esta gaceta representa un espacio para reconocer el talento, compartir experiencias y destacar las iniciativas que inspiran a nuestra comunidad universitaria. Cada historia aquí presentada fortalece nuestro sentido de pertenencia y nos motiva a continuar construyendo una institución que forma profesionales comprometidos, preparados para enfrentar los retos del presente y del futuro. Gracias por ser parte de este camino y por contribuir, con su esfuerzo y dedicación, al crecimiento de UEB Universidad.

ueb UNIVERSIDAD DE ESTUDIOS BUENAVISTA®

FESTIVAL COYATOC 2026

¡Formamos parte de esta gran celebración para compartir nuestra cultura, tradiciones e identidad chiapaneca! Tuvimos la maravillosa oportunidad de convivir con participantes, familias y visitantes en una jornada inolvidable llena de energía, entusiasmo y un gran espíritu comunitario.

Participar en estos espacios nos permite fortalecer los lazos con la sociedad y reconocer la importancia de preservar las costumbres que nos dan identidad. Ser parte de nuestra comunidad universitaria también significa sumarnos, colaborar activamente y vivir nuestras tradiciones con orgullo.

Agradecemos de corazón a todas y todos los que nos acompañaron e hicieron posible esta experiencia. Seguimos presentes en actividades que fortalecen nuestras raíces.





PROMOCIÓN DE LA SALUD DENTAL

Cuidar nuestra sonrisa es fundamental para mantener un bienestar integral. Por ello, recibimos con mucho gusto al equipo de especialistas de Dental +, quienes impartieron una enriquecedora plática sobre la promoción de la salud bucal dirigida a todo nuestro personal administrativo y docente.

Durante esta dinámica sesión, las y los participantes conocieron a fondo la importancia de mantener una adecuada higiene diaria, los riesgos de descuidarla y diversas medidas preventivas fáciles de aplicar en la rutina. Entre ellas destacaron las técnicas de cepillado correcto, el uso constante del hilo dental y la relevancia de acudir a revisiones periódicas con el dentista.

Esta valiosa iniciativa fortalece nuestra cultura del autocuidado y nos recuerda que una sonrisa sana refleja directamente nuestra calidad de vida.

SENSIBILIZACIÓN Y PREVENCIÓN DEL CÁNCER DE MAMA

En el marco del Día Internacional de la Lucha contra el Cáncer de Mama, realizamos una importante plática de sensibilización enfocada en promover la conciencia sobre la prevención y la detección oportuna.

Durante la sesión, compartimos información clave sobre los principales signos de alerta y realizamos una demostración orientativa de la autoexploración mamaria para reconocer cambios físicos a tiempo.

Este espacio buscó visibilizar la importancia de hablar abiertamente sobre este tema, recordando que la información clara y la atención médica oportuna son herramientas fundamentales para salvaguardar el bienestar.

La prevención está en nuestras manos. Conoce tu cuerpo, realiza tus revisiones y acude a los servicios de salud. Cuidarte hoy puede hacer la diferencia mañana.

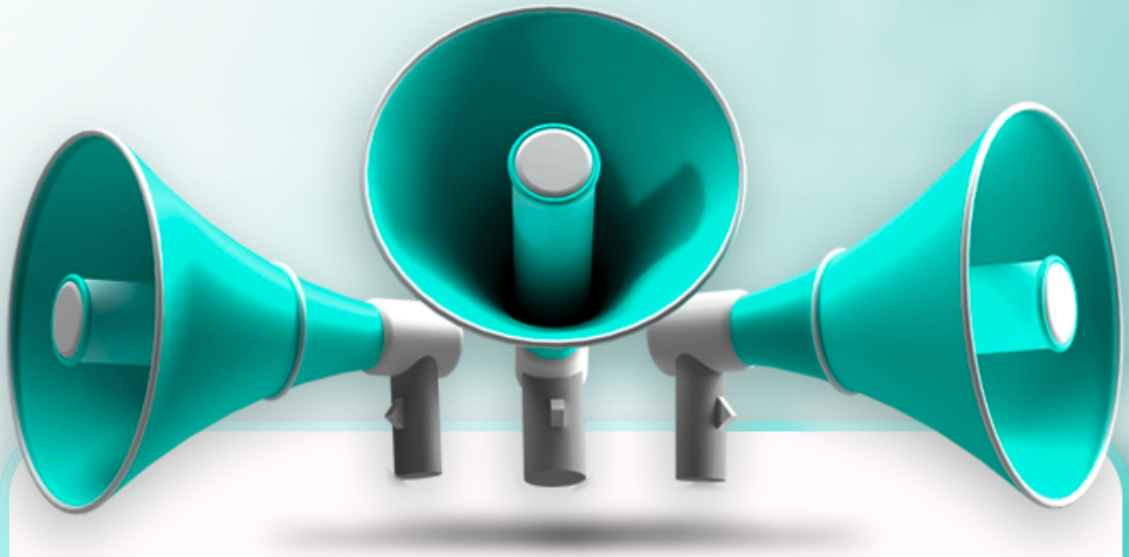

CONVOCATORIA

ENERO 2027

LICENCIATURAS

- Contabilidad y Finanzas.
- Pedagogía.

MAESTRÍAS

- Educación.
- Marketing Digital.
- Docencia en Enfermería.
- Evaluación de Estadísticas En Salud Pública.
- Administración de Instituciones y Servicios de Salud.

DOCTORADO

- Dirección y Gestión de Instituciones y Servicios de Salud.

UNIVERSIDAD DE ESTUDIOS BUENAVISTA

JORNADA PREVENIMSS

Recibimos la visita del personal de la Unidad de Medicina Familiar No. 13 del IMSS como parte de la Jornada PrevenIMSS, una iniciativa clave orientada a promover el cuidado de la salud y el bienestar de toda nuestra comunidad colaboradora.

Durante la actividad se ofrecieron diversos servicios preventivos gratuitos, entre los que destacaron la toma de peso, medición de presión arterial, pruebas de glucosa, detección rápida de VIH y sífilis, orientación bucal y aplicación de vacunas.

Asimismo, gracias a que pusimos a disposición nuestras instalaciones equipadas, se realizaron estudios prioritarios para la salud femenina, como la toma de Papanicolaou y exploración mamaria.

Con esta suma de esfuerzos brindamos atención médica cercana y oportuna, reafirmando que prevenir es cuidarnos todos los días.











CONFERENCIA “HABLEMOS DEL CÁNCER DE MAMA”

Formamos parte de la conferencia “Hablemos del cáncer de mama”, un valioso espacio de diálogo, reflexión y concientización organizado por Mujeres ECHISAC, enfocado en promover el bienestar y la salud integral de las mujeres de nuestra comunidad y de la sociedad en general.

Durante este significativo evento se destacó la gran relevancia de fortalecer de manera constante la cultura de la prevención, fomentar la detección oportuna y brindar información clara que permita a cada mujer tomar decisiones conscientes sobre el cuidado de su cuerpo. Asimismo, se reconoció que la educación y la constante sensibilización son herramientas indispensables para generar verdadera conciencia colectiva y contribuir a salvar vidas.

Nos sentimos muy orgullosos de sumarnos activamente a estas iniciativas que impulsan el bienestar social y promueven una comunidad mucho más informada, unida y comprometida con la salud. Recordemos que la prevención comienza con el conocimiento y el autocuidado, porque cuidar de nuestra salud es un auténtico acto de amor propio y de responsabilidad hacia nosotros mismos y quienes nos rodean.



ORGANIZACIÓN DEL TIEMPO PERSONAL

Reflexionar sobre cómo administramos nuestras horas diarias fue el eje central de la plática impartida por la Dra. Ana Rubí Islas. El encuentro tuvo como propósito analizar la manera en que gestionamos nuestras actividades y el impacto directo que esto tiene en nuestra rutina.

Mediante una dinámica muy participativa, las y los asistentes lograron identificar los principales factores que generan distracción y dificultan la concentración, descubriendo herramientas prácticas para ser mucho más efectivos en su día a día.

La sesión también nos invitó a cuestionarnos si realmente tenemos demasiadas ocupaciones o si solo necesitamos mejorar nuestros hábitos. Fue una jornada enriquecedora que nos recordó que gestionar bien nuestro tiempo es fundamental para cuidar nuestro bienestar y alcanzar un verdadero equilibrio personal y laboral.

FIRMA DE CONVENIO SNTSA SECCIÓN 50

Seguimos creando lazos estratégicos que impulsan el desarrollo profesional de nuestra región. Con la reciente firma de convenio junto al SNTSA Sección 50 de Chiapas, reafirmamos nuestro compromiso con quienes dedican su vocación y esfuerzo diario al cuidado de la salud.

Esta importante colaboración brinda grandes beneficios exclusivos para todas y todos los agremiados, tales como:

- Descuentos especiales en inscripción y colegiaturas.
- Acceso directo a nuestra oferta académica para continuar su formlación.
- Espacios de difusión para acercar nuestros programas educativos a la comunidad sindical.

Reconocemos la valiosa labor del sector salud y estamos convencidos de que abrir puertas a la preparación académica es clave para construir un mejor futuro. ¡Sumamos esfuerzos para que más profesionales sigan creciendo!



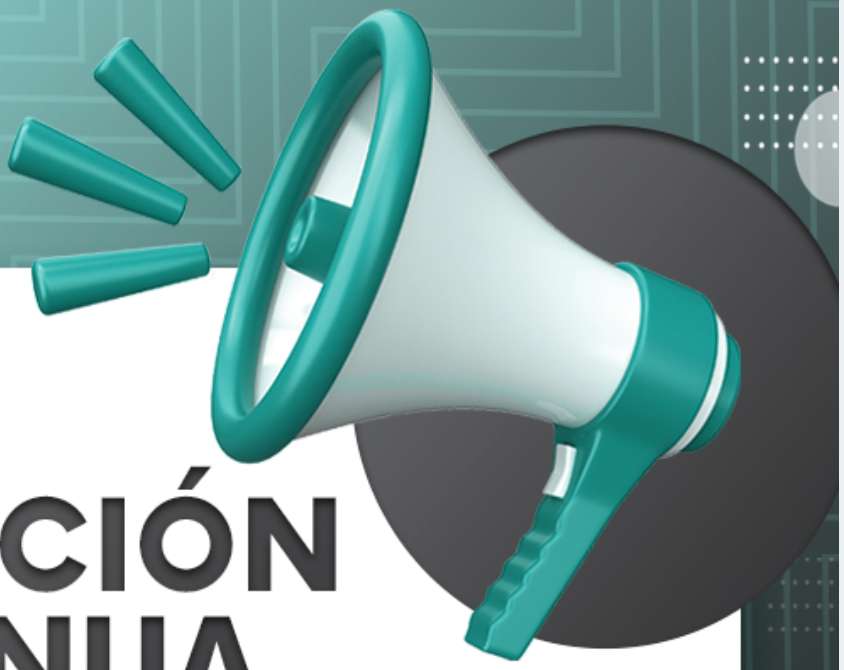

DIVISIÓN DE EDUCACIÓN CONTINUA

CONVOCATORIA DICIEMBRE 2026

POSTÉCNICOS

- Administración y Docencia en Enfermería.
- Hemodinamia en Enfermería.
- Neonatología y Pediatría.
- Unidad de Cuidados Intensivos en Enfermería.
- Urgencias y Emergencias en Enfermería.
- Oncología en Enfermería.
- Enfermería Nefrológica.
- Ventilación Mecánica: Monitorización Respiratoria y Cuidados del Paciente Crítico.
- Curación Avanzada de Heridas y Cuidado Integral del Paciente.
- Psiquiatría y Salud Mental para Enfermería.
- Enfermería Cardiológica.
- Enfermería Quirúrgica.
- Ginecología y Obstetricia en Enfermería.

ueb UNIVERSIDAD DE ESTUDIOS BUENAVISTA | EDUCACIÓN CONTINUA

ICAPS Instituto de Capacitación y Actualización Profesional en Salud | iges en línea









FESTIVAL DE DÍA DE MUERTOS EN UEB

Celebramos una de las tradiciones más representativas y significativas de nuestro país, una fecha muy especial que nos invita a honrar nuestras raíces, preservar la cultura y recordar con cariño a quienes ya no están con nosotros.

Durante el festejo realizamos el tradicional Concurso de Altares, donde los colaboradores plasmaron elementos llenos de la identidad chiapaneca. Asimismo, llevamos a cabo el concurso de Calaveritas Literarias para impulsar la creatividad, el ingenio y la expresión artística de todos los participantes.

La invitación a asistir caracterizados tuvo una respuesta extraordinaria. La gran disposición y el entusiasmo de la comunidad ayudaron a crear un ambiente inigualable de convivencia e integración.

Entre colores, aromas, calidez y un sentido festivo lleno de significado, la celebración culminó compartiendo un delicioso pan de muerto y exquisitos tamales tradicionales.

CARRERA DE BOTARGAS

Formamos parte de esta divertida actividad en una jornada llena de alegría, entusiasmo y mucha energía, donde las familias disfrutaron de una tarde distinta y los participantes compitieron por increíbles premios.

Durante el evento, vivimos momentos muy esperados en el parque de San Roque, donde las botargas fueron las grandes protagonistas de una carrera que llenó el ambiente de risas, emoción y un gran espíritu.

Nos sentimos contentos de participar en estas iniciativas que fortalecen lazos con la sociedad, promueven la sana convivencia y nos permiten compartir experiencias entrañables más allá de nuestras actividades académicas cotidianas.





FESTIVAL CALABACITA TÍA





Participamos con mucho entusiasmo como patrocinadores del Festival Calabacita Tía, realizado en el Parque de Convivencia Infantil, un evento muy especial pensado para regalar sonrisas y momentos inolvidables de alegría a las niñas y los niños durante estas fechas llenas de tradición.

Como parte activa de esta bonita iniciativa, la universidad y colaboradores se sumaron mediante una generosa donación de dulces para mantener viva esta costumbre tan querida en nuestra ciudad.

Durante la tarde, los pequeños, acompañados de sus familias, recorrieron los espacios del parque compartiendo el tradicional y alegre canto de “Somos angelitos”, para finalizar con el característico agradecimiento: “¡Calabacita Tía!”.

Recibimos a numerosas familias que disfrutaron de una jornada llena de magia, diversión y convivencia sana. Además, nuestra querida mascota Nimbu estuvo presente conviviendo con todos los asistentes, sumándose al entusiasmo y posando para el recuerdo con los más pequeños.

Estamos convencidos de que las pequeñas acciones siempre logran generar grandes sonrisas y fortalecer nuestra comunidad.

Agradecemos de corazón a todo el equipo que se unió con tanta calidez a esta noble labor y contribuyó a hacer posible esta gran experiencia.



DIVISIÓN DE EDUCACIÓN CONTINUA

CONVOCATORIA DICIEMBRE 2026

DIPLOMADOS

- Administración de Laboratorios Clínicos.
- Defensa Legal en Enfermería.
- Logística, Cadena de Suministro y Comercio Exterior.
- Analítica de Datos y Power BI.
- Gestión de Clínicas, Consultorios y Emprendimientos de Salud.
- Inteligencia Artificial Aplicada en Profesionales de la Salud.
- Optometría Pediátrica y del Desarrollo.
- Hemodinamia e Imagenología Intervencionista para Profesionales de Radiología.
- Urgencias Oftalmológicas.

ueb UNIVERSIDAD DE ESTUDIOS BUENAVISTA | EDUCACIÓN CONTINUA

ICAPS. iges en línea